

## TARGETA D'ESTACIONAMENT PER A PERSONES AMB MOBILITAT REDUÏDA



Targeta n°/Tarjeta n°:  
Validesa fins a/Validez hasta:  
Nom i segell de l'autoritat expedidora/  
Nombre y sello de la autoridad expedidora:

## TARJETA DE ESTACIONAMIENTO PARA PERSONAS CON MOVILIDAD REDUCIDA

### TARXETA DE ESTACIONAMENTO APARKATZE -TXARTELA

Parkauswels - Карта за паркиране -  
Parkovací karta - Parkeringskort -  
Parkovacia karta - Parkirno kartico - Tarjeta  
de estacionamiento - Parkimiskaardi -  
Pysäköintilupa - Carte de stationnement -  
Κάρτα στάθμευσης - Parkolási kártya -  
Parking card - Carta páirceála -  
Contrassegno di parcheggio - Stāvvieta  
izmantošanas karte - Automobilių statymo  
kortelė - Karta għall-parkeġġ - Parkeerkaart -  
Karty parkingowe - Cartão de  
estacionamento - Card de parcare -  
Parkeringsstillstånd

Model de la Comunitat Europea  
Modelo de la Comunidad Europea  
Model da Comunidade Europeia  
Europako Erkidegoaren Eredua

Fotografía del  
titular (CV o PR)

Fotografía del  
titular (CV o PR)

Matrícula del vehide (TR)  
Matrícula del vehículo (TR)

En/Na/Raó social:  
D/Dña/Razón social:

Signatura del titular o marca autorizada en TR:  
Firma del titular o marca autorizada en TR:

Esta tarjeta autoriza el seu titular a fer ús  
de les facilitats d'estacionament vigents a  
l'Estat on es trobe.

*Esta tarjeta autoriza a su titular a hacer uso  
de las facilidades de estacionamiento  
vigentes en el Estado en que se encuentre.*

Quan s'utilitze esta tarjeta, caldrà  
exhibir-la a la part davantera del vehicle de  
manera que únicament l'anvers de la  
targeta siga clarament visible per al seu  
control.

*Quando se utilice esta tarjeta, deberá  
colocarse en la parte delantera del vehículo  
de forma que el anverso de la tarjeta sea  
claramente visible para su control.*

### INSTRUCCIONES DE MANIPULACIÓN

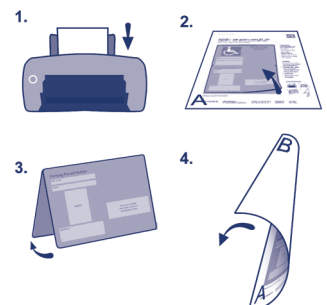

**INSTRUCCIONES DE MANIPULACIÓN**

