





## PRIMERAS ACTUACIONES:

- REHABILITACIÓN INTEGRAL DEL EDIFICIO C/ JOAQUIN BALLESTER PARA SERVICIO DE URGENCIAS.
- REHABILITACIÓN INTEGRAL DEL ANTIGUO EDIFICIO DE INVESTIGACIÓN Y LABORATORIOS, PARA SERVICIO DE EMERGENCIAS SANITARIAS (SES), SAMU Y UNIDAD DE DETECCIÓN PRECOZ DEL CÁNCER DE MAMA.
- ÁREA DE SALUD INTEGRADA:
  - CENTRO DE SALUD CON SERVICIO DE URGENCIAS 24 HORAS.
  - CENTRO DE ESPECIALIDADES DE ALTA RESOLUCIÓN CON CIRUGÍA MAYOR AMBULATORIA.

## ACTUACIONES PARALELAS:

- DESAMANTADO ESTRUCTURAL DE LOS ANTIGUOS EDIFICIOS PREVIO A SU FUTURO DERRIBO.
- CONCURSO DE IDEAS PARA EL PLAN DE ACTUACIÓN DEL ESPACIO SANITARIO CAMPANAR-ERNEST LLUCH.

## FUTURAS ACTUACIONES:

- ÁREA DE CRONICIDAD:
  - HOSPITAL DE CRÓNICOS Y LARGA ESTANCIA.
  - CENTRO DE NEUROREHABILITACIÓN AMBULATORIA (ADULTO E INFANTIL)
- ÁREA DE SALUD MENTAL:
  - CUATRO HOSPITALES DE DÍA DE SALUD MENTAL.
  - CENTRO DE ENCUENTRO DEL PACIENTE DE SALUD MENTAL.
- ÁREA CIUDADANA:
  - ESPACIO DE ASOCIACIONES DE PACIENTES.
  - ESPACIO DE LA SALUD DE LAS MUJERES.
  - ESCUELA DE SALUD
  - CASA DEL PACIENTE
- PARQUE DE LA SALUD (ZONA VERDE) Y APARCAMIENTO SUBTERRÁNEO PARA EL COMPLEJO.

### PRIMERAS ACTUACIONES:

- REHABILITACIÓN INTEGRAL DE EDIFICIO EXISTENTE EN C/ JOAQUIN BALLESTER PARA SERVICIO DE URGENCIAS.
- REHABILITACIÓN INTEGRAL DEL ANTIGUO EDIFICIO DE INVESTIGACIÓN Y LABORATORIOS, PARA SERVICIO DE EMERGENCIAS SANITARIAS (SES), SAMU Y UNIDAD DE DETECCIÓN PRECOZ DEL CÁNCER DE MAMA.
- ÁREA DE SALUD INTEGRADA:
  - CENTRO DE SALUD CON SERVICIO DE URGENCIAS 24 HORAS.
  - CENTRO DE ESPECIALIDADES DE ALTA RESOLUCIÓN CON CIRUGÍA MAYOR AMBULATORIA.

### ACTUACIONES PARALELAS:

- DESAMANTADO ESTRUCTURAL DE LOS ANTIGUOS EDIFICIOS PREVIO A SU FUTURO DERRIBO.
- CONCURSO DE IDEAS PARA EL PLAN DE ACTUACIÓN DEL ESPACIO SANITARIO CAMPANAR-ERNEST LLUCH.

### FUTURAS ACTUACIONES:

- ÁREA DE CRONICIDAD:
  - HOSPITAL DE CRÓNICOS Y LARGA ESTANCIA.
  - CENTRO DE NEUROREHABILITACIÓN AMBULATORIA (ADULTO E INFANTIL)
- ÁREA DE SALUD MENTAL:
  - CUATRO HOSPITALES DE DÍA DE SALUD MENTAL.
  - CENTRO DE ENCUENTRO DEL PACIENTE DE SALUD MENTAL.
- ÁREA CIUDADANA:
  - ESPACIO DE ASOCIACIONES DE PACIENTES.
  - ESPACIO DE LA SALUD DE LAS MUJERES.
  - ESCUELA DE SALUD
  - CASA DEL PACIENTE

PARQUE DE LA SALUD (ZONA VERDE) Y APARCAMIENTO SUBTERRÁNEO PARA EL COMPLEJO.

## PRIMERAS ACTUACIONES





## PRIMERAS ACTUACIONES



### **REHABILITACIÓN INTEGRAL DE EDIFICIO EXISTENTE EN C/ JOAQUIN BALLESTER PARA SERVICIO DE URGENCIAS (para servicio de los barrios de Campanar, Tendetes y El Calvari):**

En fase de licitación de redacción de proyectos.

Inicio de obras previsto: 3º trimestre 2017

Inauguración prevista: 3º trimestre 2018

Inversión obra estimada: 765.000 €



## PRIMERAS ACTUACIONES



**REHABILITACIÓN INTEGRAL DEL ANTIGUO EDIFICIO DE INVESTIGACIÓN Y LABORATORIOS, PARA SERVICIO DE EMERGENCIAS SANITARIAS (SES), SAMU Y UNIDAD DE DETECCIÓN PRECOZ DEL CÁNCER DE MAMA**

En fase de licitación de redacción de proyectos.

Inicio de obras previsto: 1º trimestre 2018

Inauguración prevista: 2º trimestre 2019

Inversión obra estimada: 2.577.000 €



## PRIMERAS ACTUACIONES

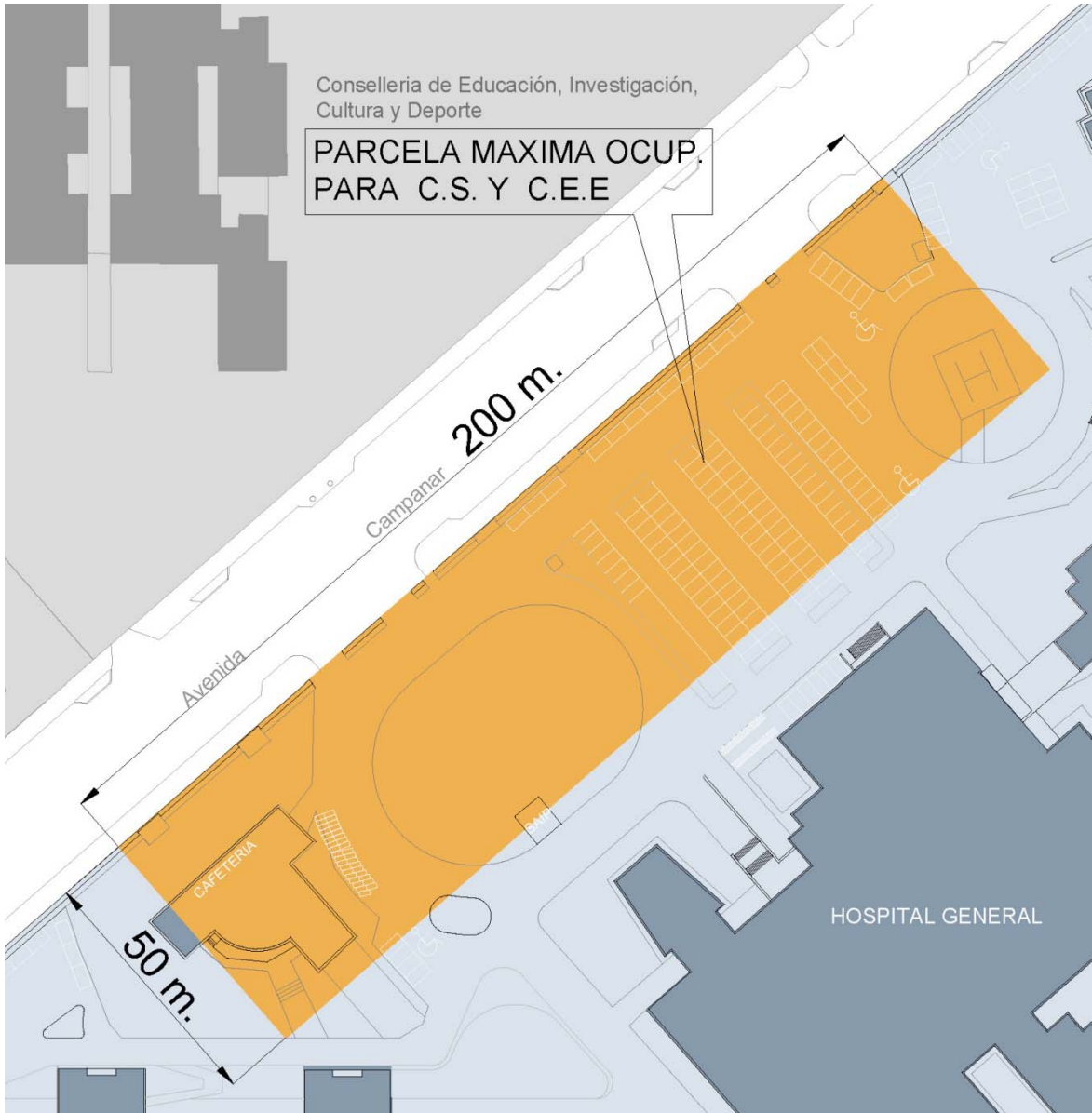

### **CENTRO DE SALUD** (para servicio de los barrios de Campanar, Tendetes y El Calvari)

Reforzado con:

- Odontología preventiva.
- Rehabilitación.
- Salud Sexual y Reproductiva.
- Salud Mental.
- Punto de Asistencia Sanitaria con Servicio de Urgencias de 24 horas.
- Área de Cirugía Menor.

### **SERVICIO DE URGENCIAS 24 HORAS**

### **CENTRO DE ESPECIALIDADES DE ALTA RESOLUCIÓN** (para servicio del Departamento Valencia-La Fe)

Integrado por:

- Área de Consultas (55 consultas externas y 20 especialidades).
- Área de Técnicas.
- Área de Cirugía Mayor Ambulatoria (4 quirófanos).



## PRIMERAS ACTUACIONES

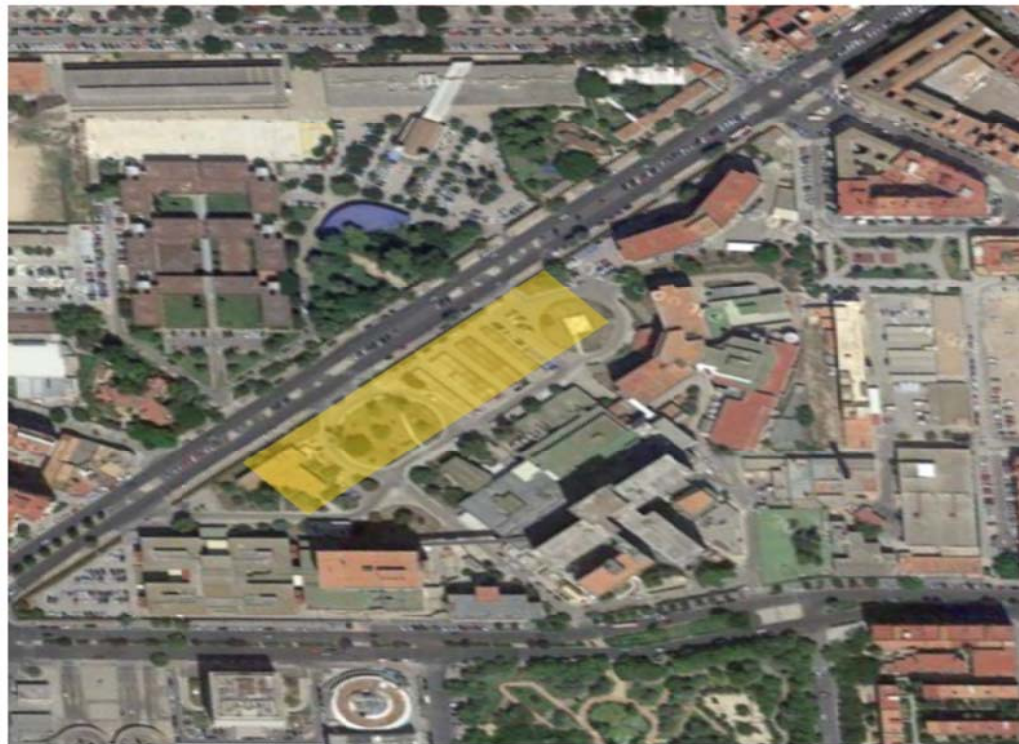

**CENTRO DE SALUD** (para servicio de los barrios de Campanar, Tendetes y El Calvari)

**SERVICIO DE URGENCIAS 24 HORAS**  
y

**CENTRO DE ESPECIALIDADES DE ALTA RESOLUCIÓN**  
(para servicio del Departamento Valencia-La Fe):

En fase de licitación de redacción de proyectos.

Inicio de obras previsto:  
2º trimestre 2018

Inauguración prevista del Centro de Salud: 2019

Inauguración prevista del Centro de Especialidades: 2020

Inversión obra estimada: 19.420.000 €



### PRIMERAS ACTUACIONES:

- REHABILITACIÓN INTEGRAL DE EDIFICIO EXISTENTE EN C/ JOAQUIN BALLESTER PARA SERVICIO DE URGENCIAS.
- REHABILITACIÓN INTEGRAL DEL ANTIGUO EDIFICIO DE INVESTIGACIÓN Y LABORATORIOS, PARA SERVICIO DE EMERGENCIAS SANITARIAS (SES), SAMU Y UNIDAD DE DETECCIÓN PRECOZ DEL CÁNCER DE MAMA.
- ÁREA DE SALUD INTEGRADA:
  - CENTRO DE SALUD CON SERVICIO DE URGENCIAS 24 HORAS.
  - CENTRO DE ESPECIALIDADES DE ALTA RESOLUCIÓN CON CIRUGÍA MAYOR AMBULATORIA.

### ACTUACIONES PARALELAS:

- **DESAMANTADO ESTRUCTURAL DE LOS ANTIGUOS EDIFICIOS PREVIO A SU FUTURO DERRIBO.**
- CONCURSO DE IDEAS PARA EL PLAN DE ACTUACIÓN DEL ESPACIO SANITARIO CAMPANAR-ERNEST LLUCH.

### FUTURAS ACTUACIONES:

- ÁREA DE CRONICIDAD:
  - HOSPITAL DE CRÓNICOS Y LARGA ESTANCIA.
  - CENTRO DE NEUROREHABILITACIÓN AMBULATORIA (INTEGRAL E INFANTIL)
- ÁREA DE SALUD MENTAL:
  - CUATRO HOSPITALES DE DÍA DE SALUD MENTAL.
  - CENTRO DE ENCUENTRO DEL PACIENTE DE SALUD MENTAL.
- ÁREA CIUDADANA:
  - ESPACIO DE ASOCIACIONES DE PACIENTES.
  - ESPACIO DE LA SALUD DE LAS MUJERES.
  - ESCUELA DE SALUD
  - CASA DEL PACIENTE

PARQUE DE LA SALUD (ZONA VERDE) Y APARCAMIENTO SUBTERRÁNEO PARA EL COMPLEJO.



## ACTUACIONES PARALELAS - DESAMIANTADO



### HOSPITAL DE REHABILITACIÓN:

En fase de preparación de expedientes de licitación de redacción de proyectos.

Inicio de obras previsto: 4º trimestre 2017

Finalización: 4º trimestre 2018

Inversión obra estimada: 3.000.000 €

## ACTUACIONES PARALELAS - DESAMANTADO



### HOSPITAL GENERAL

En fase de preparación de expedientes de licitación de redacción de proyectos.

Inicio de obras previsto:  
2º trimestre 2018

Finalización:  
1º trimestre 2019

Inversión obra estimada: 4.000.000 €

Nota: El inicio de esta obra está supeditado al traslado del Laboratorio del Centro Nacional de Dosimetría, por parte de la Tesorería General de la Seguridad Social.



## ACTUACIONES PARALELAS - DESAMIANTADO



### ESCUELA DE ENFERMERÍA

En fase de preparación de expedientes de licitación de redacción de proyectos.

Inicio de obras previsto: 3º trimestre 2019

Finalización: 3º trimestre 2020

Inversión obra estimada: 2.000.000 €

Nota: El inicio de esta obra está supeditado al traslado del SES y los SAMU´s al rehabilitado edificio de Investigación y Laboratorios del antiguo hospital.

### PRIMERAS ACTUACIONES:

- REHABILITACIÓN INTEGRAL DE EDIFICIO EXISTENTE EN C/ JOAQUIN BALLESTER PARA SERVICIO DE URGENCIAS.
- REHABILITACIÓN INTEGRAL DEL ANTIGUO EDIFICIO DE INVESTIGACIÓN Y LABORATORIOS, PARA SERVICIO DE EMERGENCIAS SANITARIAS (SES), SAMU Y UNIDAD DE DETECCIÓN PRECOZ DEL CÁNCER DE MAMA.
- ÁREA DE SALUD INTEGRADA:
  - CENTRO DE SALUD CON SERVICIO DE URGENCIAS 24 HORAS.
  - CENTRO DE ESPECIALIDADES DE ALTA RESOLUCIÓN CON CIRUGÍA MAYOR AMBULATORIA.

### ACTUACIONES PARALELAS:

- DESAMANTADO ESTRUCTURAL DE LOS ANTIGUOS EDIFICIOS PREVIO A SU FUTURO DERRIBO.
- CONCURSO DE IDEAS PARA EL PLAN DE ACTUACIÓN DEL ESPACIO SANITARIO CAMPANAR-ERNEST LLUCH.

### FUTURAS ACTUACIONES:

- ÁREA DE CRONICIDAD:
  - HOSPITAL DE CRÓNICOS Y LARGA ESTANCIA.
  - CENTRO DE NEUROREHABILITACIÓN AMBULATORIA (INTEGRAL E INFANTIL)
- ÁREA DE SALUD MENTAL:
  - CUATRO HOSPITALES DE DÍA DE SALUD MENTAL.
  - CENTRO DE ENCUENTRO DEL PACIENTE DE SALUD MENTAL.
- ÁREA CIUDADANA:
  - ESPACIO DE ASOCIACIONES DE PACIENTES.
  - ESPACIO DE LA SALUD DE LAS MUJERES.
  - ESCUELA DE SALUD
  - CASA DEL PACIENTE

PARQUE DE LA SALUD (ZONA VERDE) Y APARCAMIENTO SUBTERRÁNEO PARA EL COMPLEJO.





### PRIMERAS ACTUACIONES:

- REHABILITACIÓN INTEGRAL DE EDIFICIO EXISTENTE EN C/ JOAQUIN BALLESTER PARA SERVICIO DE URGENCIAS.
- REHABILITACIÓN INTEGRAL DEL ANTIGUO EDIFICIO DE INVESTIGACIÓN Y LABORATORIOS, PARA SERVICIO DE EMERGENCIAS SANITARIAS (SES), SAMU Y UNIDAD DE DETECCIÓN PRECOZ DEL CÁNCER DE MAMA.
- ÁREA DE SALUD INTEGRADA:
  - CENTRO DE SALUD CON SERVICIO DE URGENCIAS 24 HORAS.
  - CENTRO DE ESPECIALIDADES DE ALTA RESOLUCIÓN CON CIRUGÍA MAYOR AMBULATORIA.

### ACTUACIONES PARALELAS:

- DESAMANTADO ESTRUCTURAL DE LOS ANTIGUOS EDIFICIOS PREVIO A SU FUTURO DERRIBO.
- CONCURSO DE IDEAS PARA EL PLAN DE ACTUACIÓN DEL ESPACIO SANITARIO CAMPANAR-ERNEST LLUCH.

### FUTURAS ACTUACIONES:

- ÁREA DE CRONICIDAD:
  - HOSPITAL DE CRÓNICOS Y LARGA ESTANCIA.
  - CENTRO DE NEUROREHABILITACIÓN AMBULATORIA (INTEGRAL E INFANTIL)
- ÁREA DE SALUD MENTAL:
  - CUATRO HOSPITALES DE DÍA DE SALUD MENTAL.
  - CENTRO DE ENCUENTRO DEL PACIENTE DE SALUD MENTAL.
- ÁREA CIUDADANA:
  - ESPACIO DE ASOCIACIONES DE PACIENTES.
  - ESPACIO DE LA SALUD DE LAS MUJERES.
  - ESCUELA DE SALUD
  - CASA DEL PACIENTE

PARQUE DE LA SALUD (ZONA VERDE) Y APARCAMIENTO SUBTERRÁNEO PARA EL COMPLEJO.



## FUTURAS ACTUACIONES

### ÁREA DE CRONICIDAD:

- HOSPITAL DE CRÓNICOS Y LARGA ESTANCIA DE 150 CAMAS
- CENTRO DE NEUROREHABILITACIÓN AMBULATORIA (INTEGRAL E INFANTIL)

### ÁREA DE SALUD MENTAL:

- CUATRO HOSPITALES DE DÍA DE SALUD MENTAL.
- Infanto Juvenil.
- Trastornos Límites de Personalidad.
- Trastornos de Conducta Alimentaria.
- Adultos.
- CENTRO DE ENCUENTRO DEL PACIENTE DE SALUD MENTAL.

### ÁREA CIUDADANA:

- ESPACIO DE ASOCIACIONES DE PACIENTES.
- ESPACIO DE LA SALUD DE LAS MUJERES.
- ESCUELA DE SALUD.
- CASA DEL PACIENTE

PARQUE DE LA SALUD (ZONA VERDE) Y APARCAMIENTO SUBTERRÁNEO PARA EL COMPLEJO.

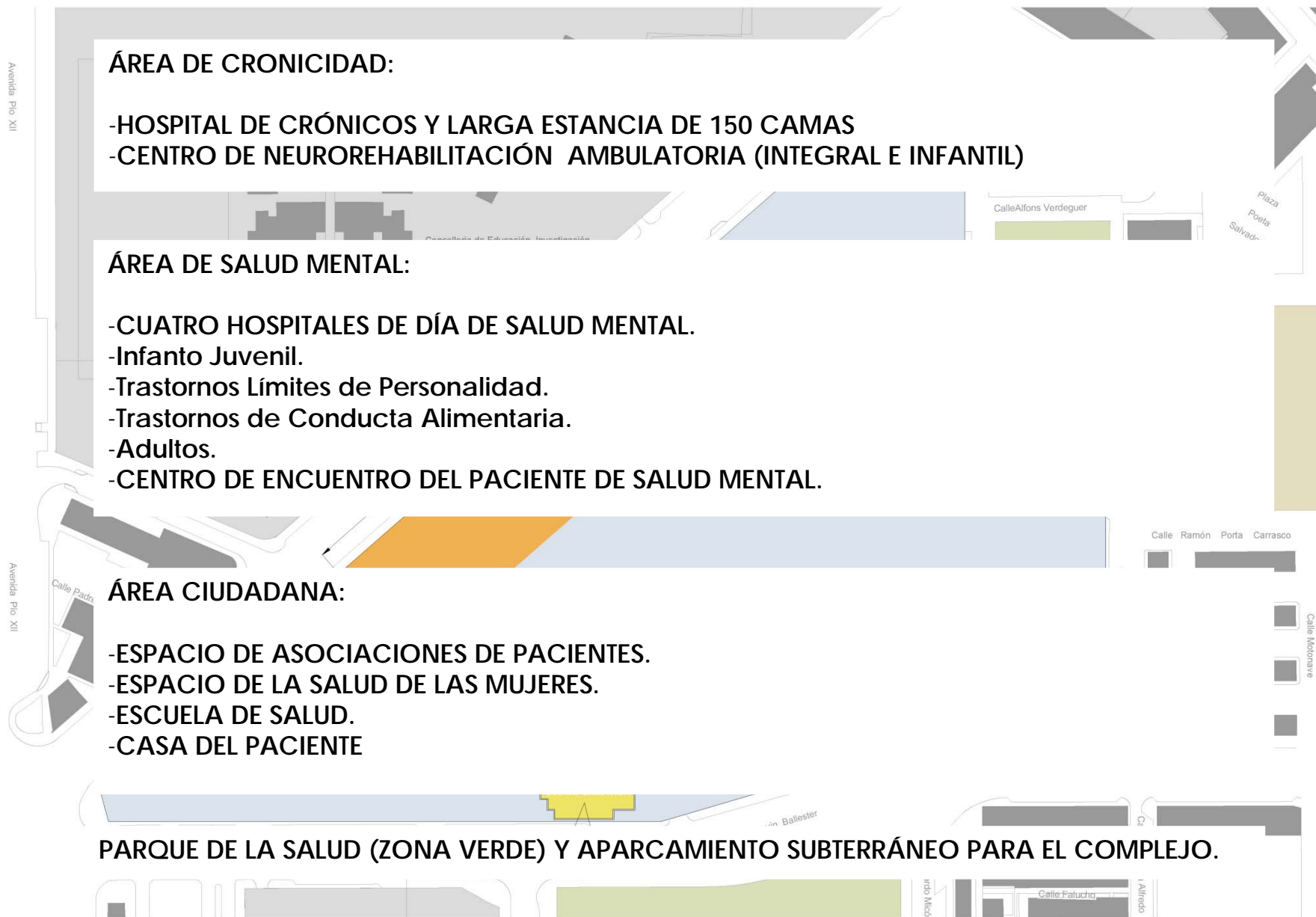

## PARQUE DE LA SALUD



PARCELA MAXIMA OCUP.



Calle Galera



EDIFICACIÓN A MANTENER





## RESUMEN DE DATOS

ANTIGUO HOSPITAL LA FE-CAMPANAR

NUEVO ESPACIO SANITARIO CAMPANAR-ERNEST LLUCH

**SUPERFICIE MANZANA: 76.351 m<sup>2</sup>**

**SUPERFICIE CONSTRUIDA ACTUAL: 148.000 m<sup>2</sup>**

**SUPERFICIE CONSTRUIDA: 47.000 m<sup>2</sup> (30%)**

**USO HOSPITALARIO**

**USO ASISTENCIAL, HOSPITALARIO, CRÓNICOS, SALUD MENTAL Y ZONA VERDE**

**ÁMBITO PRINCIPAL DEPARTAMENTO-LA FE**

**ÁMBITO PRINCIPAL CIUDAD DE VALENCIA**

**INVERSIÓN TOTAL ESTIMADA: 146 millones €**





